



20K M



VALLE DE LOS PERDIDOS TRAIL

2026- 10MA EDICIÓN

Reglamento

La misma se realizará los días 20 y 21 de noviembre de 2026, en la localidad de El Bolsón, Rio Negro, comenzando el viernes 20 con el Vertical Short y el sábado las tres distancias, 25, 12 y 6 Km. Todas las distancias y el Vertical Short son competitivos.

Categorías:

Tanto masculinas como femeninas. Para la apertura de cada Subcategoría, debe haber al menos **CUATRO participantes**, caso contrario pasaran a la categoría anterior. **Se tomará en cuenta el año de nacimiento para establecer las categorías en la que se incluirán los participantes:**

TODAS LAS DISTANCIAS:

Subcategoría: 16 a 19 años. **“Menores de 18 años solo con autorización de los padres.”**

Subcategoría: 20 a 29 años.

Subcategoría: 30 a 39 años.

Subcategoría: 40 a 49 años.

Subcategoría: 50 a 59 años.

Subcategoría: 60 a 69 años.

Subcategoría: 70 a + años. **“Sin seguro”**

ACREDITACIÓN:

La acreditación se realizará en Camping Río Azul, El Bolsón, el viernes 20 en horario de 08:00 a 10:30hs. Para competidores de Vertical Short, y de 17:00 a 19:30 en lugar a confirmar para las distancias del sábado. En la que el corredor deberá presentarse individualmente, documentación en mano. En caso de grupos podrá presentarse el director de equipo con la documentación en mano de cada integrante (fotocopia de DNI, Certificado médico).

¡NO SE ACREDITARÁ EL DIA DE LA COMPETENCIA!

valledelosperdidos@gmail.com
www.vptrail.com



CHARLA TÉCNICA:

La charla técnica sobre el recorrido y cuidados a tener dentro del Área Protegida Río Azul - Lago Escondido, se realizará el mismo viernes a las 19:30 hs. (lugar a confirmar) Luego de las acreditaciones.-

RECORRIDOS

El recorrido tanto para el Vertical Short, 6, 12 y 25 kilómetros, estará debidamente señalizado con cintas de seguridad, carteles indicadores y/o flechas, banderas o banners. Es obligatorio seguir el recorrido marcado, así como pasar por los controles establecidos.

El recorrido general de la competencia está señalizado sobre sendero consolidado y habilitado para turismo de montaña, por lo que **NO se utilizaran atajos ni pasajes nuevos dentro del Área Natural Protegida.**

RECORRIDO VERTICAL SHORT:

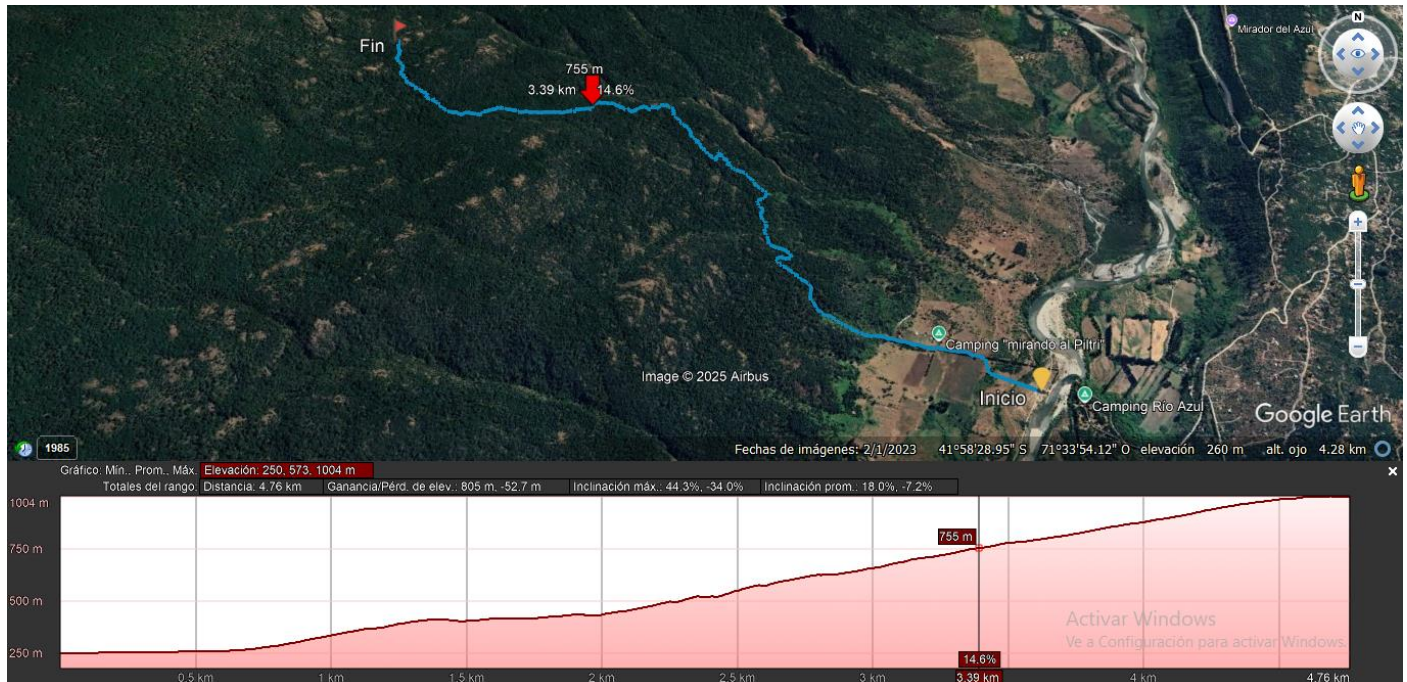



RECORRIDO 6 KM:

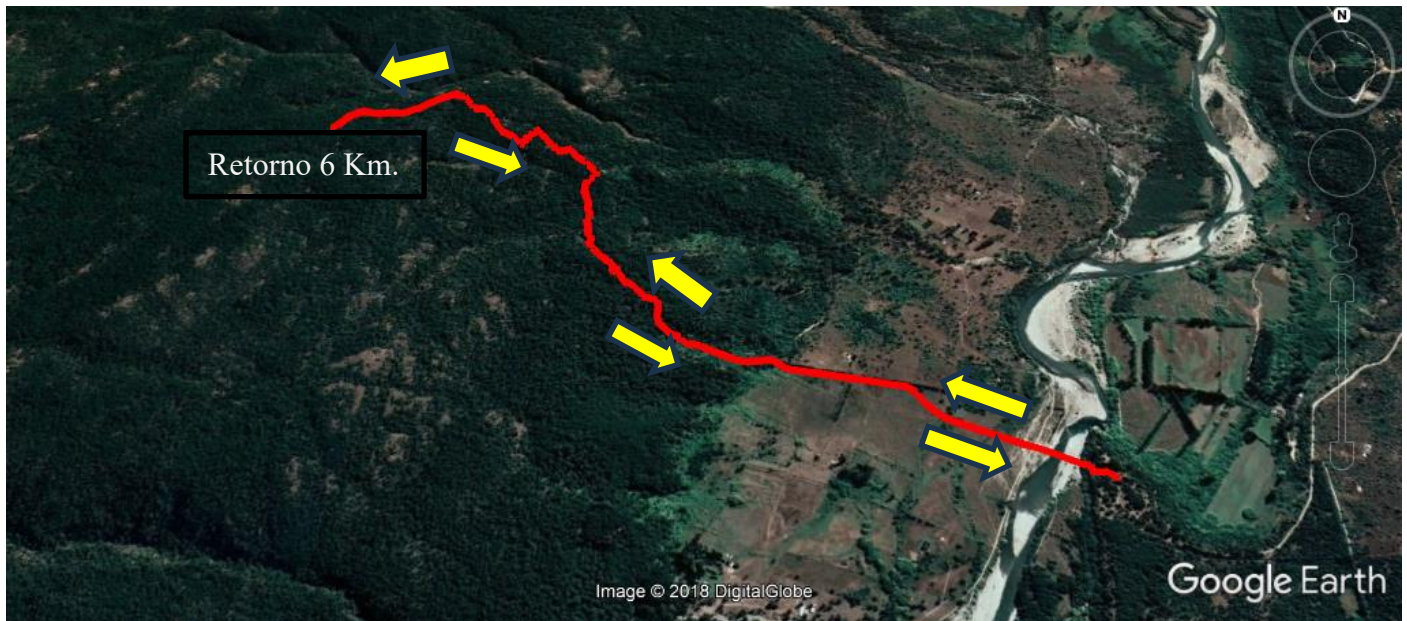

LOS COMPETIDORES LARGARAN SOBRE EL MARGEN OESTE DEL RIO AZUL, DENTRO DEL ÁREA NATURAL PROTEGIDA, A 250 M.S.N.M. PARA LUEGO DE 500 METROS COMENZAR EL ASCENSO POR EL CIRCUITO HASTA EL KILOMETRO TRES, DONDE SE ENCONTRARA EL PUESTO DE CONTROL Y RETORNO, A UNA ALTURA DE 688 M.S.N.M., PARA COMENZAR EL DESCENSO Y ARRIBAR AL LUGAR DE LLEGADA.

ALTIMETRIA 6 KM: DESNIVEL ACUMULADO: 900 METROS





20K M



RECORRIDO 12 KM:



LOS COMPETIDORES LARGARAN SOBRE EL MARGEN OESTE DEL RIO AZUL, DENTRO DEL ÁREA NATURAL PROTEGIDA, A 250 M.S.N.M. PARA LUEGO DE 500 METROS COMENZAR EL ASCENSO POR EL CIRCUITO HASTA EL KILOMETRO SEIS, DONDE SE ENCONTRARÁ EL PUESTO DE CONTROL Y RETORNO, A UNA ALTURA DE 1211 M.S.N.M., PARA COMENZAR EL DESCENSO Y ARRIBAR AL LUGAR DE LLEGADA. DENTRO DEL RECORRIDO CONTARAN CON PUESTO DE HIDRATACIÓN EN KILOMETRO TRES Y SEIS.

ALTIMETRÍA 12 KM: DESNIVEL ACUMULADO: 2180 METROS





20K M



RECORRIDO 25 KM:

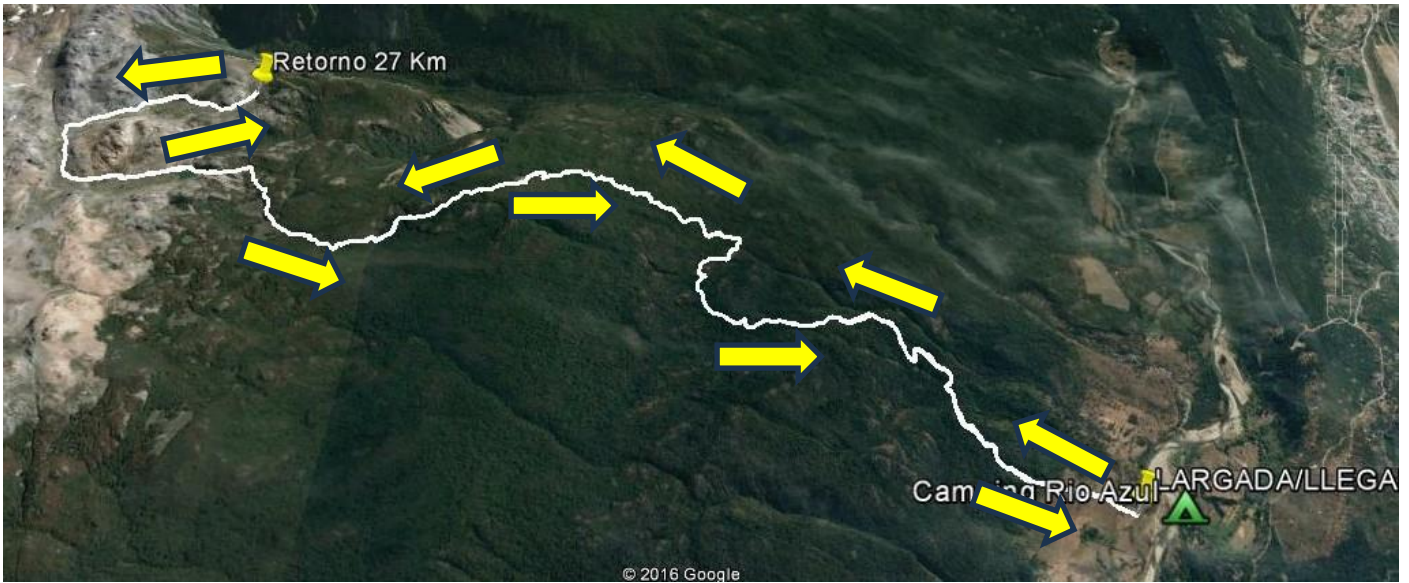

LOS COMPETIDORES LARGARAN SOBRE EL MARGEN OESTE DEL RIO AZUL, DENTRO DEL ÁREA NATURAL PROTEGIDA, A 250 M.S.N.M. PARA LUEGO DE 500 METROS COMENZAR EL ASCENSO POR EL CIRCUITO PASANDO POR LAGUNA DE LOS JUNCOS (KM 6,8), REFUGIO CERRO LINDO (KM 9,5), LAGUNA DE LOS PATOS (KM 10) Y VALLE DE LOS PERDIDOS, HASTA EL KILOMETRO 13,5 DONDE SE ENCONTRARA EL PUESTO DE CONTROL Y RETORNO PARA INICIAR EL REGRESO SOBRE EL MISMO TRAZADO HASTA SU ARRIBO SOBRE MARGEN OESTE DE RIO AZUL. LOS CORREDORES CONTARAN CON LOS PUESTOS DE HIDRATACION DE LOS 12K MÁS PUESTO DE HIDRATACION Y ABASTECIMIENTO EN KM 9,5 (REFUGIO) Y EN EL LUGAR DE RETORNO KM 12,5.

ALTIMETRÍA 25 KM: DESNIVEL ACUMULADO: 3360METROS





Los corredores deberán respetar las siguientes condiciones establecidas en todo el sector donde se realiza la competencia:

Área Natural Protegida Rio Azul – Lago Escondido (A.N.P.R.A.L.E.)

- Respetar las indicaciones de los Guardas Ambientales.
- Mantenerse dentro de los senderos señalizados.
- Regresar con sus residuos.
- No arrojar fósforos ni colillas.
- Encender fuego sólo en sitios permitidos, y antes de retirarse, apagarlos con abundante agua.
- No dañar la flora y la fauna. No extraer recursos del bosque.
- El ingreso con mascotas está prohibido.
- No arrojar productos de limpieza o higiene a cursos y/o cuerpos de agua.
- Utilizar los baños existentes, o realizar un pozo alejado de fuentes de agua y taparlo luego de usarlo.
- No generar ruidos molestos.

“Será descalificado todo corredor que arroje cualquier objeto/basura en el recorrido, que ataje fuera del recorrido marcado o que no pase por todos los controles establecidos”.

Los Barredores o el responsable de cada control también tendrán potestad para retirar de la prueba a cualquier corredor si su tiempo en carrera o su estado de salud así lo aconsejase.

El corredor que se retire por iniciativa propia durante el transcurso de la prueba deberá avisar al control más próximo para que la organización sepa de su situación. **En todos los casos, la llegada hasta la zona de meta será siempre responsabilidad de cada atleta, si es que se encuentra en las condiciones físicas adecuadas para hacerlo.**

La organización podrá realizar las modificaciones que considere necesarias en el recorrido, e incluso la suspensión de la prueba, si las condiciones meteorológicas evaluadas por el personal de seguridad en montaña así lo aconsejaren o por causa de fuerza mayor. Cualquier modificación se notificará debidamente.



TIEMPO LÍMITE: (25 Km.)

Por razones de seguridad se establece que todo corredor de 25 km que pase por refugio de montaña Cerro Lindo con posterioridad a las dos horas treinta minutos luego de la largada (**02:30 horas de carrera**). Sufrirá el corte de carrera y será derivado para su regreso a la zona de llegada, en Camping Río Azul. En tal caso se considerará una clasificación con quienes hayan completado el 100% del recorrido y a partir del último corredor en esa condición se procederá a incorporar a aquellos que lo completaron parcialmente en el orden que arriben a la meta.

La organización declina toda responsabilidad en caso de accidente o negligencia ajena, así como por la pérdida o rotura de objetos de cada participante. Cada corredor será responsable de todo perjuicio o lesión que pueda causarse a sí mismo o a terceros, exonerando a la organización de cualquier responsabilidad en caso de accidente o lesión.

IMPORTANTE: DEBERÁN PRESENTAR CERTIFICADO MÉDICO DE APTITUD FÍSICA PARA PARTICIPAR DE LA PRUEBA, CASO CONTRARIO NO SE LE PERMITIRÁ PARTICIPAR EN LA COMPETENCIA.

EQUIPAMIENTO OBLIGATORIO:

- Calzado adecuado a la competencia
- Manta térmica de emergencia. **(solo distancias de 12 y 25 km.)**
- Botiquín de primeros auxilios
- Certificado Médico de aptitud física.
- Teléfono celular con batería y números asignados (existe señal en 80% del recorrido)
- Bolsa de hidratación o soft/caramañola de 500 CC. De capacidad mínima.
- Mochila/Chaleco/ Cinturón, donde ingresen todos los elementos obligatorios.



EQUIPAMIENTO SUGERIDO:

Por ser una época con clima variable, por la altitud por la que pasaran los corredores, y la latitud en la que nos encontramos, existe la posibilidad de temporales de viento y nieve en altura, para lo que los competidores deberán prever contar con indumentaria de abrigo.

- Campera rompe viento
- Calza larga o similar
- Guantes primera piel o similar
- Bastones de trekking
- Gafas de sol
- Gorra o cuellito
- Polainas

INSCRIPCIONES:

Se efectúan a través de la página web oficial (www.vptrail.com) completando el formulario Google con todos los datos requeridos.

PAGOS:

Los plazos de inscripción se regirán según el cambio de moneda oficial y se irán actualizando mensualmente en el formulario de inscripción **TODOS LOS 20 DE CADA MES HASTA EL CIERRE**. No se aceptarán inscripciones luego del 20 de octubre 2025.-

El valor de la inscripción se asegura abonando antes del cambio de cada mes.

PROCEDIMIENTO DE INSCRIPCION

1. La inscripción se realiza a través de nuestra WEB OFICIAL www.vptrail.com (CORREDORES ARGENTINOS) o www.worldsmarathons.com/marathon/trail-valle-de-los-perdidos o www.ahotu.com/es/evento/trail-valle-de-los-perdido (CORREDORES EXTRANJEROS / RESTO DEL MUNDO).
2. La inscripción consiste en dos pasos: RESERVA y CONFIRMACION mediante el pago de la misma + SALDO (el mismo se abona durante el check in donde se entregara el KIT de corredor); Los valores



expresados en PESOS ARGENTINOS o su equivalente en DOLARES AMERICANOS o EUROS para corredores de otros países.

3. La RESERVA, se abona mediante transferencia bancaria. Al abonar el monto correspondiente, la inscripción se CONFIRMA y el valor final se mantiene fijo.

4. El SALDO, se abona exclusivamente durante el check in, únicamente en efectivo (sin recargo) o con todas las tarjetas de crédito/debito, en ese caso se aplicará un recargo del 10% al valor vigente.

ATENCION: Si el corredor decide abonar sin nuestra autorización por adelantado el SALDO, se le aplicará, al momento del CHECK IN, un ajuste equivalente al 20% sobre el monto del saldo, que deberá abonar en efectivo o tarjetas de crédito/debito).

Los pagos realizados en concepto de reserva / inscripción, en caso de BAJA o NO PRESENTACION: NO TIENEN REINTEGRO, ni son transferibles a otro corredor.

Del 20 DE OCTUBRE 2026 en adelante, TODOS LOS MEDIOS DE PAGOS CERRADOS / NO SE INSCRIBEN CORREDORES DURANTE ESTE PLAZO (CIERRE DE INSCRIPCIONES AL AGOTAR 300 CUPOS o el 20/10/2026, LO QUE SUCEDA PRIMERO).

| | Valor oficial |
|----------------|---------------|
| Distancia | USD |
| Vertical Short | 35 |
| 6 Km | 35 |
| 12 Km | 55 |
| 25 Km | 90 |

DATOS DE TRANSFERENCIA:

UALA

CBU n°: **3840200500000009885420**

ALIAS: **vptrail.elbolson**

CUIL: 23261854899

a nombre de VELAZQUEZ Carlos Sebastián



Las inscripciones se tramitarán por riguroso orden de recepción de la documentación (fecha de ingreso bancario) y no se admitirán fuera de plazo o una vez cubierto el cupo de inscriptos.

NO SE PROCEDERÁ A LA DEVOLUCIÓN del importe de la inscripción en caso de **NO PARTICIPACIÓN**, sea cual fuere el motivo. El monto podrá ser transferido a la próxima siguiente edición de Valle de los Perdidos Trail.

El monto de la inscripción **NO ES TRASFERIBLE** a otro competidor.

Los cambios de distancia serán recibidos hasta la fecha de cierre de las inscripciones (20 de octubre). **NO SE ACEPTARÁN CAMBIOS DE DISTANCIA LUEGO DE ESA FECHA.**

A cada corredor inscrito se le entregará un número personalizado para lo que será imprescindible presentar el DNI. El número se situará en lugar visible, sin doblar ni recortar.

Para poder participar en la carrera todos los atletas llevarán el número correctamente colocado, la remera entregada por la organización y la indumentaria y calzado apropiado para la carrera.

Al contar con sistema de cronometraje manual, al arribo a la meta, deberán llevar el dorsal de manera visible, sin tapanlo con indumentaria o banderas.

Los corredores de Elite invitados por la Organización podrán utilizar las remeras que les proveen sus Sponsors previo aviso a esta organización.

Con la inscripción los corredores tienen derecho a:

- Participar en la competencia
- Seguro del corredor
- Remera técnica
- Hidratación y fruta en puestos de control y llegada
- Seguridad en el circuito
- Medalla Finisher al cruzar la meta
- Premiación a los primeros tres de cada categoría



20K M



Las condiciones físicas han de ser también las requeridas para la distancia y dureza de cada recorrido. A todo corredor que no cumpla con estas condiciones, a juicio de la Organización, se le impedirá participar o continuar en caso de haber iniciado la competencia.

- **Todo participante, por el hecho de inscribirse, acepta las condiciones establecidas en el presente reglamento.**

Por consultas dirigirse a:

 Cel. +54 294-4242299

 @vptrail

e-mail: valledelospereidos@gmail.com

Web: <https://vptrail.com>